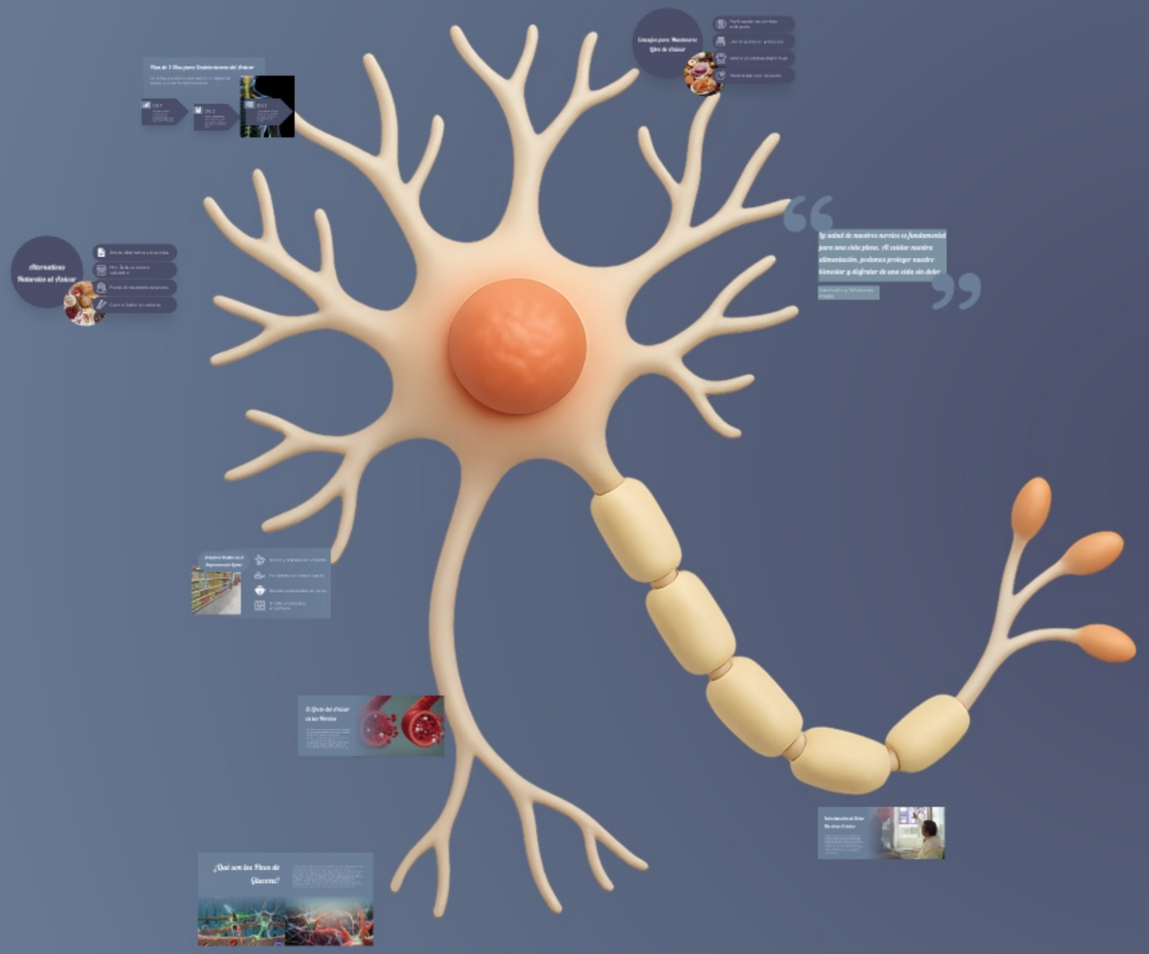

El Escudo Anti-Azúcar: Cómo Detener el Daño Nervioso sin Dejar de Comer Rico

Descubre cómo proteger tus nervios y disfrutar de la comida sin culpa

Introducción al Dolor Nervioso Crónico

El dolor nervioso crónico es una condición que afecta profundamente a millones de personas, generando síntomas que pueden manifestarse como punzadas, ardor o dolor punzante. Este tipo de dolor no solo limita la movilidad, sino que también impacta significativamente en la calidad de vida y el bienestar emocional de quienes lo padecen, haciendo esencial comprender sus causas y efectos.

¿Qué son los Picos de Glucosa?

¿Qué son los Picos de Glucosa?

Los picos de glucosa son aumentos repentinos en los niveles de azúcar en la sangre. Generalmente, estos picos ocurren tras el consumo de alimentos ricos en azúcares y carbohidratos refinados, lo que puede llevar a consecuencias negativas en la salud. Estos aumentos bruscos no solo afectan a las personas con diabetes, sino que todos pueden experimentar su impacto. Cuando los niveles de glucosa suben rápidamente, el páncreas responde liberando insulina para regular el azúcar en sangre. Sin embargo, este ciclo puede provocar inflamación y daño en los nervios, afectando la comunicación entre el cerebro y el sistema nervioso.

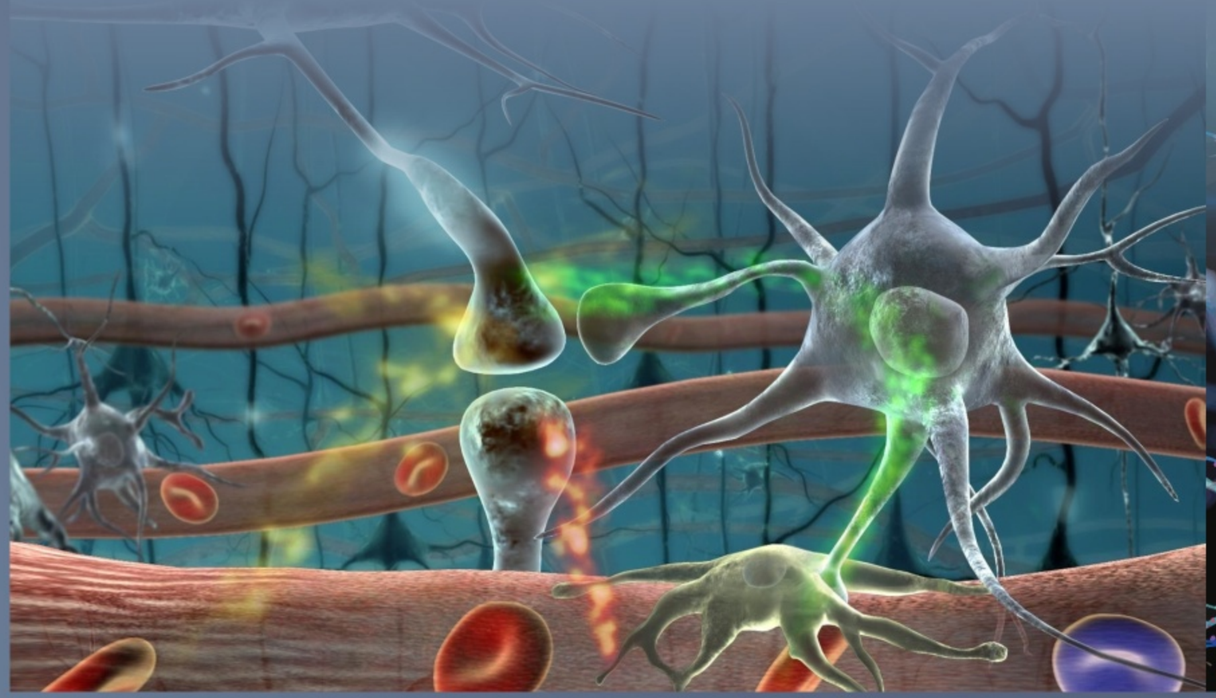

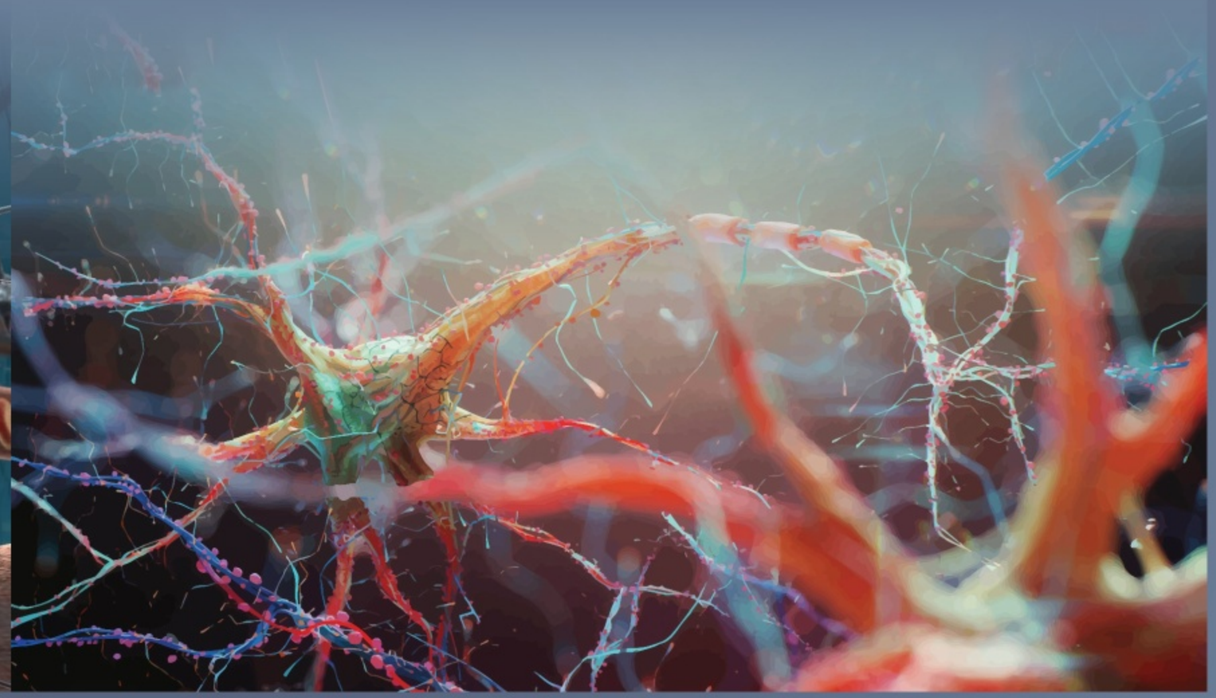

El Efecto del Azúcar en los Nervios

Los picos de glucosa en la sangre, provocados por el consumo excesivo de azúcares, pueden dañar las terminaciones nerviosas y aumentar la sensación de dolor. Esto ocurre tanto en personas diabéticas como en aquellas que no presentan esta condición, ya que el azúcar puede inflamar y alterar el funcionamiento normal del sistema nervioso.

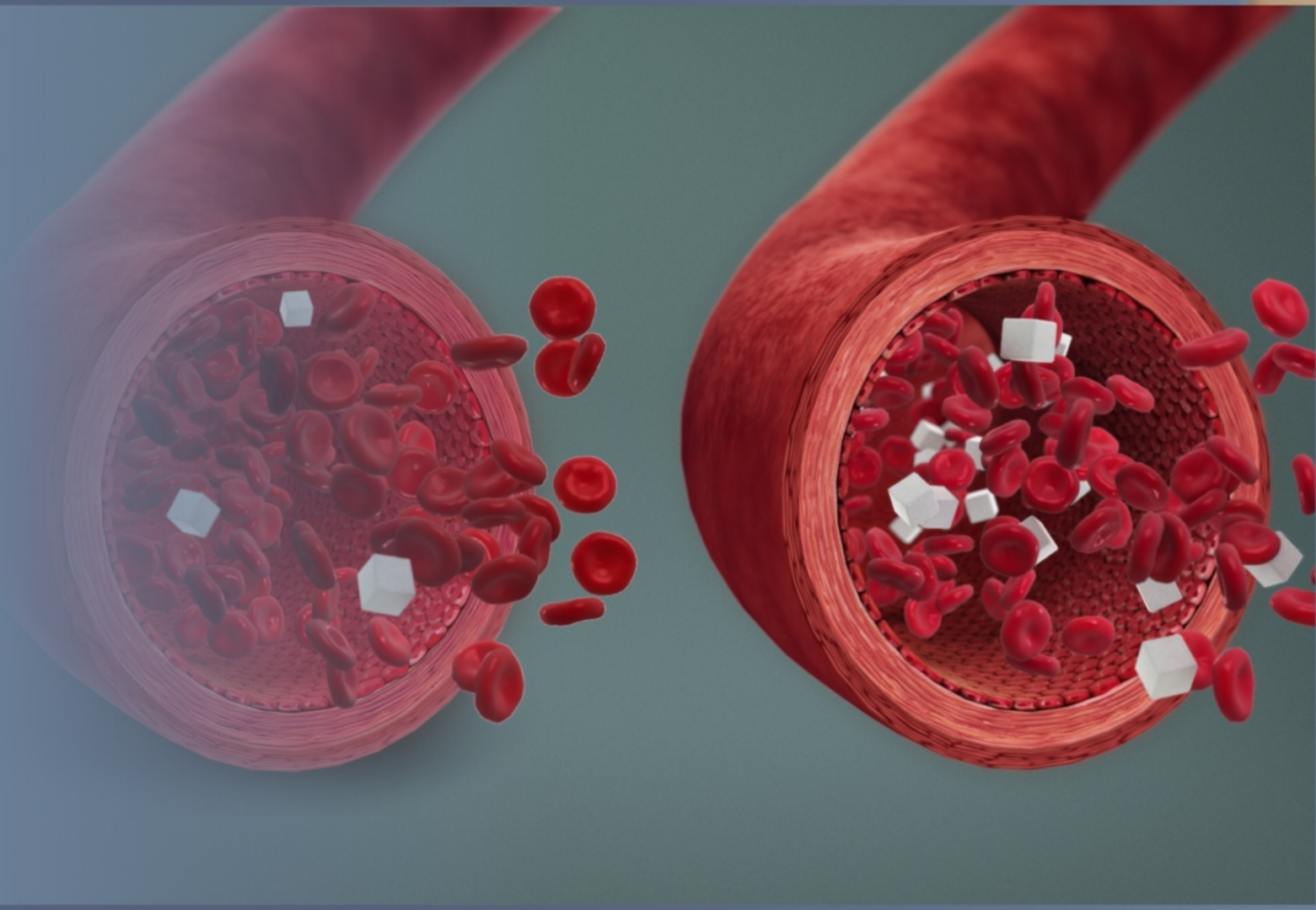

Azúcares Ocultos en el Supermercado Latino

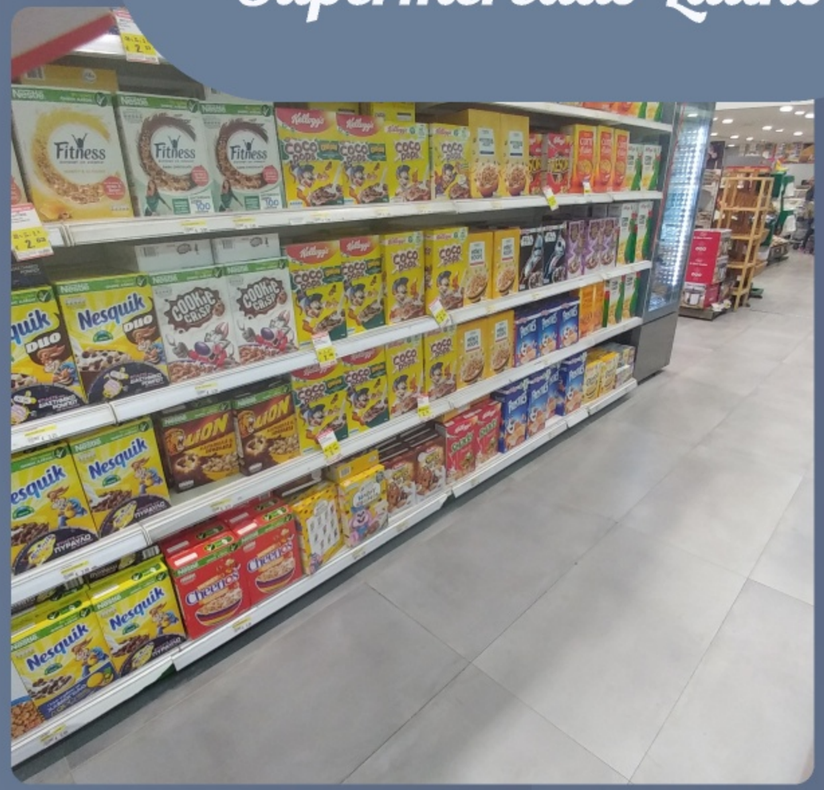

- Salsas y aderezos azucarados
- Panadería con azúcar oculto
- Bebidas azucaradas comunes
- Snacks procesados engañosos

Alternativas Naturales al Azúcar

- Stevia: Alternativa sin calorías
- Miel: Dulzura natural saludable
- Frutas: Endulzantes naturales
- Canela: Sabor sin calorías

Plan de 3 Días para Desintoxicarse del Azúcar

Un enfoque práctico para reducir la ingesta de azúcar y cuidar la salud nerviosa.

Día 1

Eliminar azúcares añadidos y leer etiquetas de los productos para tomar decisiones informadas.

Día 2

Sustituir azúcares por alternativas naturales, como stevia y frutas, y aumentar la ingesta de agua.

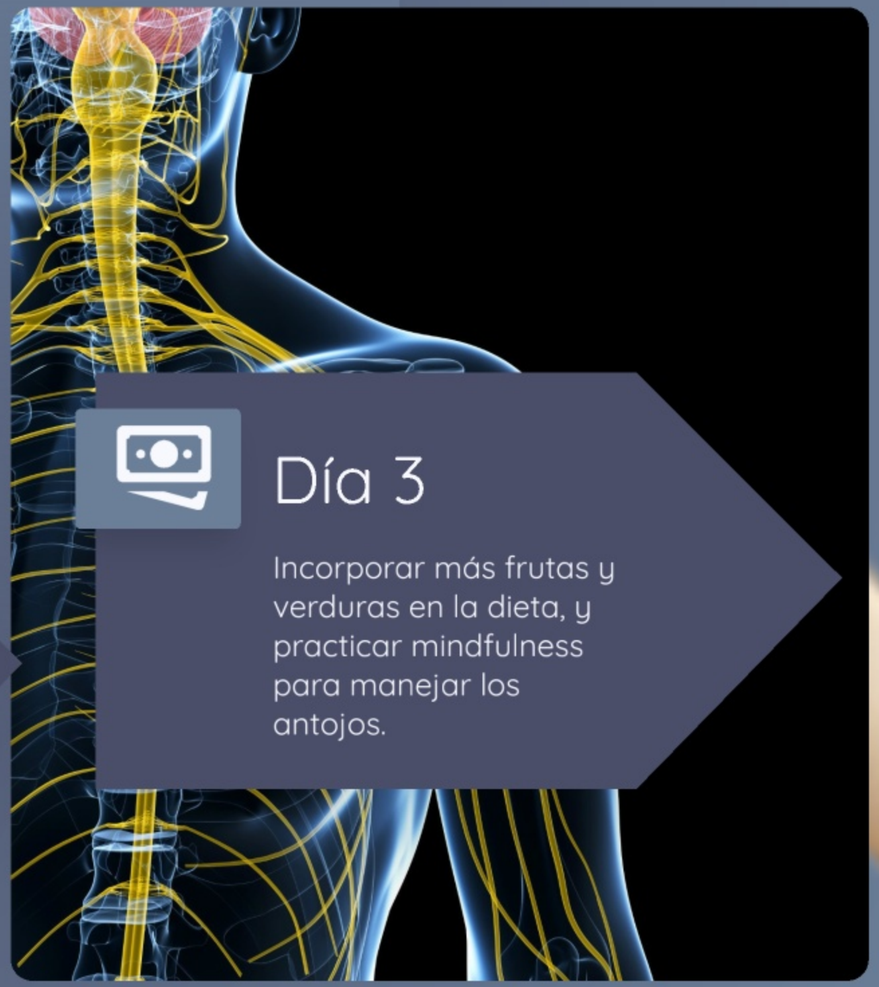

Día 3

Incorporar más frutas y verduras en la dieta, y practicar mindfulness para manejar los antojos.

Día 1

Eliminar azúcares añadidos y leer etiquetas de los productos para tomar decisiones informadas.

Día 2

Sustituir azúcares por alternativas naturales, como stevia y frutas, y aumentar la ingesta de agua.

Día 3

Incorporar más frutas y verduras en la dieta, y practicar mindfulness para manejar los antojos.

Consejos para Mantenerse Libre de Azúcar

- Planificación de comidas anticipada
- Leer etiquetas en productos
- Snacks saludables disponibles
- Moderación en el consumo

La salud de nuestros nervios es fundamental para una vida plena. Al cuidar nuestra alimentación, podemos proteger nuestro bienestar y disfrutar de una vida sin dolor.

Conclusión y Reflexiones Finales

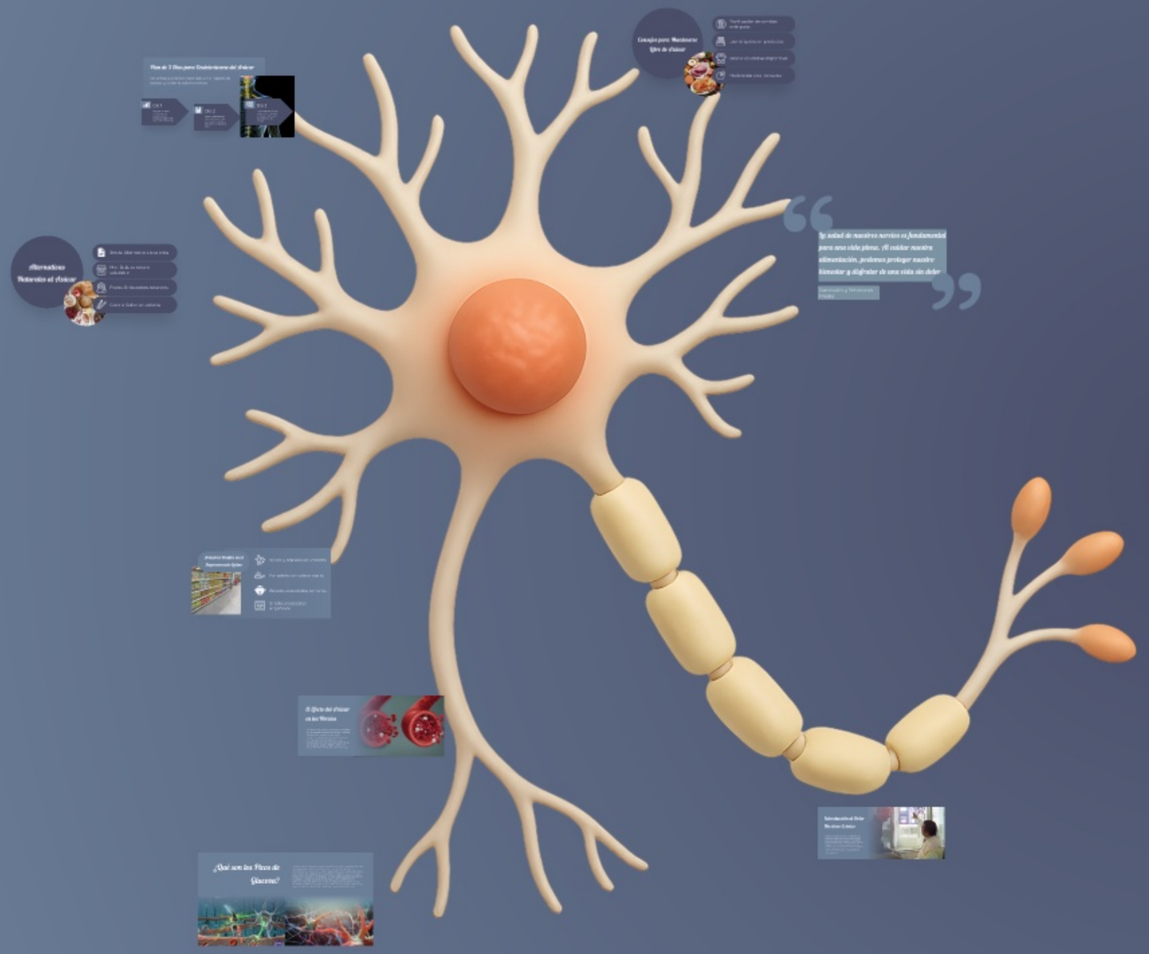

El Escudo Anti-Azúcar: Cómo Detener el Daño Nervioso sin Dejar de Comer Rico

Descubre cómo proteger tus nervios y disfrutar de la comida sin culpa

Leve com você.
Revisite quando desejar.

Perdeu alguma parte? Deseja explorar mais? Escaneie ou clique para abrir a apresentação. A qualquer hora e em qualquer lugar.

Ver apresentação